

G-20



**Hizmete Özel**  
T.C.  
ANTALYA MURATPAŞA BELEDİYESİ  
Plan ve Proje Müdürlüğü  
Planlama Servisi

Sayı : E-33616178 - 020 - 431 - 4780  
Konu : Okul Alanları  
UİP deę. hak.

31.12.2021

BAŞKANLIK MAKAMINA

İlgi : a) İlçe Milli Eğitim Müdürlüğü'nün 06.12.2021 tarihli ve 38389370 sayılı yazısı.  
b) İlçe Milli Eğitim Müdürlüğü'nün 21.12.2021 tarihli ve 39479941 sayılı yazısı.

İlgi (a) ve (b) yazıya istinaden Okul Alanlarında yapı yaklaşma mesafelerinin düzenlenmesine ilişkin 1/1000 ölçekli Uygulama İmar Planı deęişikliği konusunun incelenerek karara bağlanmak üzere Meclise havalesini arz ederim.

Emre VURAL  
Plan ve Proje Müd.V.

Uygun görüşle arz ederim.  
Metin Taylan DİKMEN  
Belediye Başkan Yardımcısı

"MECLİSE"  
31.12.2021

Av. Ümit UYSAL  
Belediye Başkanı

Ek :  
1-İlgi (a) ve (b) yazılar  
2-1000 UİP

Eklere fiziksel olarak gönderilmiştir

**Hizmete Özel**

Bu belge güvenli elektronik imza ile imzalanmıştır.

Belge Doğrulama Kodu:4778218~MTA3NDUyMzY2NjUz Belge Doğrulama Adresi: <https://ebelediye.muratpasa.bel.tr/webportal/webportal/ebayidkontrol.php?ebayid=4778218~MTA3NDUyMzY2NjUz&BelgeyiUretenIdare=MuratpaşaBelediyesi&BelgeSayisi=&BelgeDogrulamaKodu=4778218~MTA3NDUyMzY2NjUz>



FENER MAHALLESİ TEKELİOĞLU CADDESİ NO: 63 ANTALYA  
Çağrı Merkezi:444 8 007 (30)hat  
e-posta:  
[www.facebook.com/belediyemuratpasa](http://www.facebook.com/belediyemuratpasa)

Ayrıntılı Bilgi İçin İrtibat: G.B.KOÇAR  
Telefon No: 0(242)-320 22 22  
Web: [www.muratpasa-bld.gov.tr](http://www.muratpasa-bld.gov.tr)  
[www.twitter.com/MuratpasaBld](http://www.twitter.com/MuratpasaBld)  
EBYS Evrak No : 4778218





T.C.  
MURATPAŞA KAYMAKAMLIĞI  
İlçe Milli Eğitim Müdürlüğü

Sayı : E-44806695-755.01-39479941  
Konu : Okul Arsaları Çekme Payı

21/12/2021

MURATPAŞA BELEDİYE BAŞKANLIĞINA  
(Fen İşleri İmar Bölümü)

İlgi :06.12.2021-38389370 tarihi sayılı yazımız,

Cumhurbaşkanımız sayın Recep Tayyip ERDOĞAN'ın himayelerinde Bakanlığımızca "Temel Eğitimde 10.000 Okul Projesi" başlatılmış bulunmaktadır.

Bu kapsamda 12 anaokulu yapımı planlanmış bulunmakta olup İmar Planında okul arsası olarak ayrılan alanların sorunlu olması nedeniyle mevcut okullarımızdan arsaları geniş olanlara ve temiz arsalarla 4-8 derslikli anasınıfı yapılması düşünülmektedir.

Ancak arsalarda çekme payları 10 metre olması nedeniyle yeni yapılması planlanan okulların arsalar üzerine oturtulmasında zorluk yaşanmakta ve aynı zamanda öğrencilerin oyun alanları ve sportif alanlara yer kalmamaktadır.

Bu nedenle aşağıda bilgileri bulunan okul arsalarındaki çekme paylarının 5 metre olarak düzenleme yapılması hususunda;

Bilgilerinizi ve gereğini rica ederim.

Dr.Orhan BURHAN  
Kaymakam

Okul Adı	Mahalle	Ada Parsel	M2
Yunus Emre İlkokulu	Sedir Mah.	3166 Ada 7 Parsel	4595 M2
Kazım Şanöz İlkokulu	Kızılalık Mah.	6552 Ada 1 Parsel	4908 M2
Mehmet Kesikçi İlkokulu	Gençlik Mah.	5840 Ada 1 Parsel	4435 M2
Dr. Galip Kahraman Ortaokulu	Soğuksu Mah.	12378 Ada 16-17-18 Parsel	2582 M2
Hacı Dudu Mehmet Gebizli Kız Anadolu İmam hatp	Meydankavağı Mah.	4551 Ada 26-29 Parsel	5352 M2
Boş Okul Arsası	Zerdalilik Mah.	92 Ada 25 parsel	3344 M2
Ermenek İlkokulu	Ermenek Mah.	10655 ada 1 parsel	8161 M2
Zamanlar İlkokulu	Doğuyaka Mah.	12760 ada 1 parsel	8458 M2
Güzeloba Ortaokulu	Güzeloba	13120 ada 1 parsel	9710 m2
Nadire ve Ali Oğuz Konuk İlk-Ortaokulu	Kızıltoprak Mah.	2859 ada 3 parsel	4786 m2
Boş Okul Arsası	Gençlik Mah.	92 ada 25 parsel	3344 m2
Muratpaşa Anadolu Lisesi	Soğuksu Mah.	125 ada 5 parsel	20035 m2

Güvenli elektronik imzalı aslı ile aynıdır

21/12/2021  
Erkan ŞAFAK  
V.H.K.I

Bu belge güvenli elektronik imza ile imzalanmıştır.

Adres : Siman Mahallesi Ali Çetinkaya Caddesi No10 Kat5 07040 Muratpaşa

Belge Doğrulama Adresi : <https://www.turkiye.gov.tr/meb-ebys>

İnternet Adresi: <http://muratpasa.meb.gov.tr/>

E-Posta: [muratpasa07\\_tasimali@meb.gov.tr](mailto:muratpasa07_tasimali@meb.gov.tr)

Keş Adresi : [meb@hs01.kep.tr](mailto:meb@hs01.kep.tr)

Unvan : Ş  
Telefon No : 0 (242) 247 84 50 Faks:2422489750

Bu evrak güvenli elektronik imza ile imzalanmıştır. <https://evraksorgu.meb.gov.tr> adresinden d340-3ae-3f00-b009-b34c kodu ile teyit edilebilir.





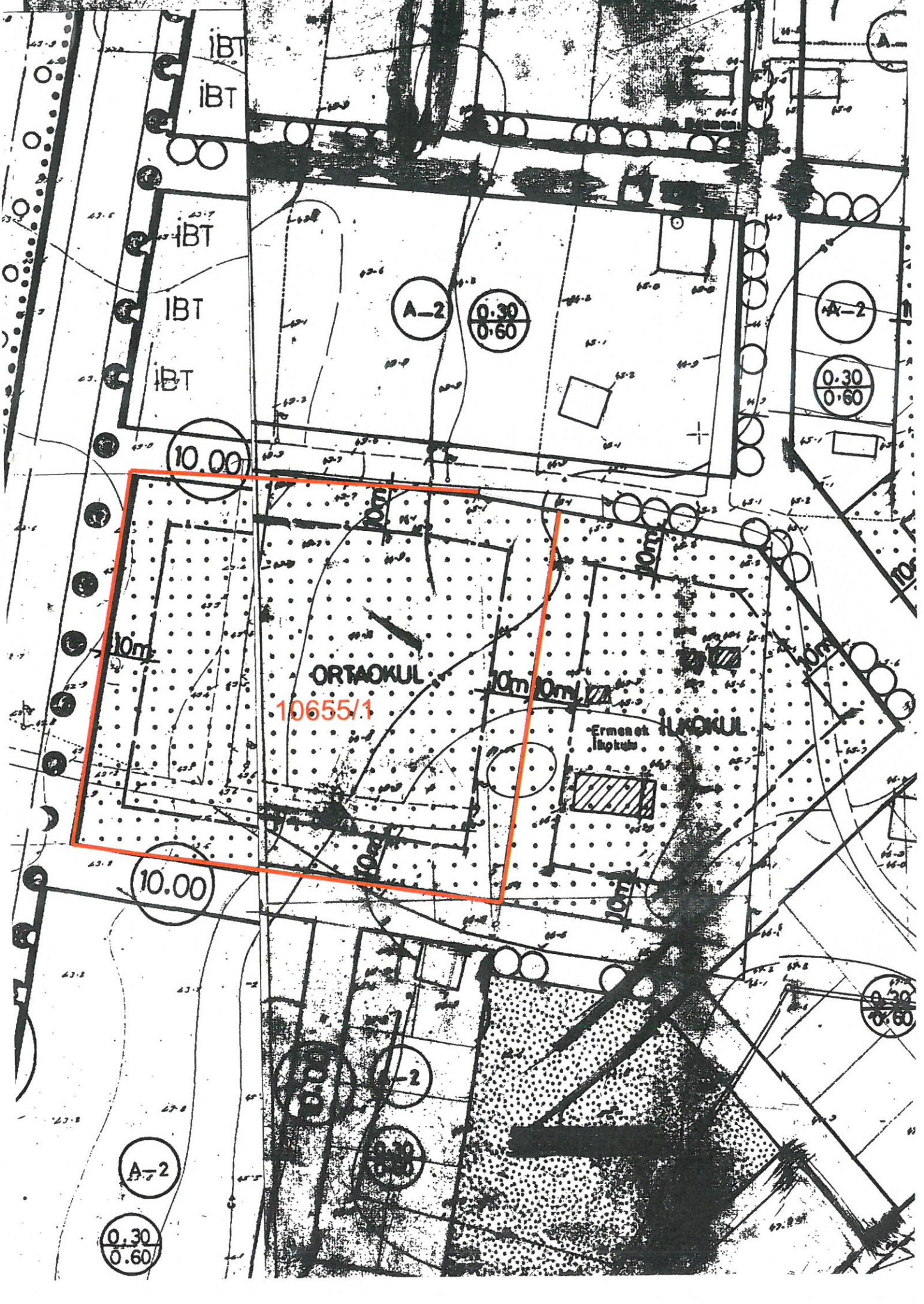

IBT  
IBT

IBT  
IBT  
IBT

A-2  
0.30  
0.60

A-2  
0.30  
0.60

10.00

ORTAOKUL  
10655/1

Ermenek İhtak

İLAKKUL

10.00

A-2

0.30  
0.60

0.30  
0.60

A-2

0.30  
0.60











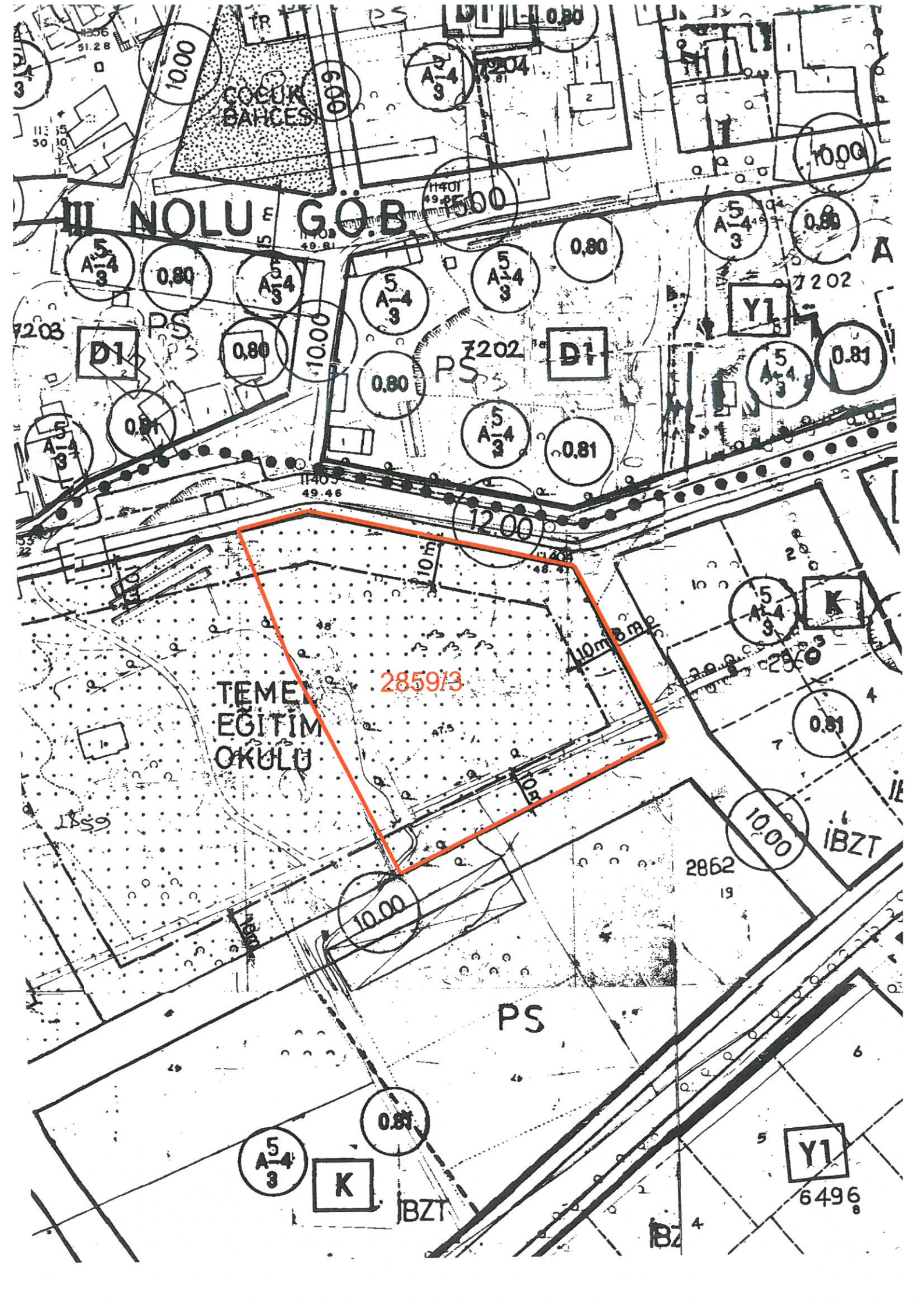

TEME  
EĞİTİM  
OKULU

285913

III NOLU GÖB

COCUK  
BAHÇESİ

A-4  
3

A-4  
3

A-4  
3

A-4  
3

A-4  
3

A-4  
3

K

Y1

6496

D1

D1

K

0.81

10.00

IBZT

2862  
19

PS

0.81

IBZT

IBZ 4

0.80

0.80

A-4  
3

0.80

A-4  
3

0.81

12.00

10m

10m 3m

10.00

6.00

15.00

10.00

0.80

0.81

7203

7202

7202

11405  
49.46

48.46

47.5

28.0

23.0

23.0

23.0

23.0

23.0

23.0

23.0

23.0

23.0

23.0

23.0

23.0

23.0

23.0

23.0

23.0

23.0

112.50

112.50

112.50

112.50

112.50

112.50

112.50

112.50

112.50

112.50

112.50

112.50

112.50

112.50

112.50

112.50

112.50

112.50

112.50

112.50

112.50

112.50

112.50

112.50

112.50

112.50

112.50

112.50

112.50

112.50

1306  
51.28

7204  
43.81

11401  
49.81

104  
49.37

104  
49.37

104  
49.37

104  
49.37

104  
49.37

104  
49.37

104  
49.37

104  
49.37

104  
49.37

104  
49.37

104  
49.37

104  
49.37

104  
49.37

104  
49.37

104  
49.37

104  
49.37

104  
49.37

104  
49.37



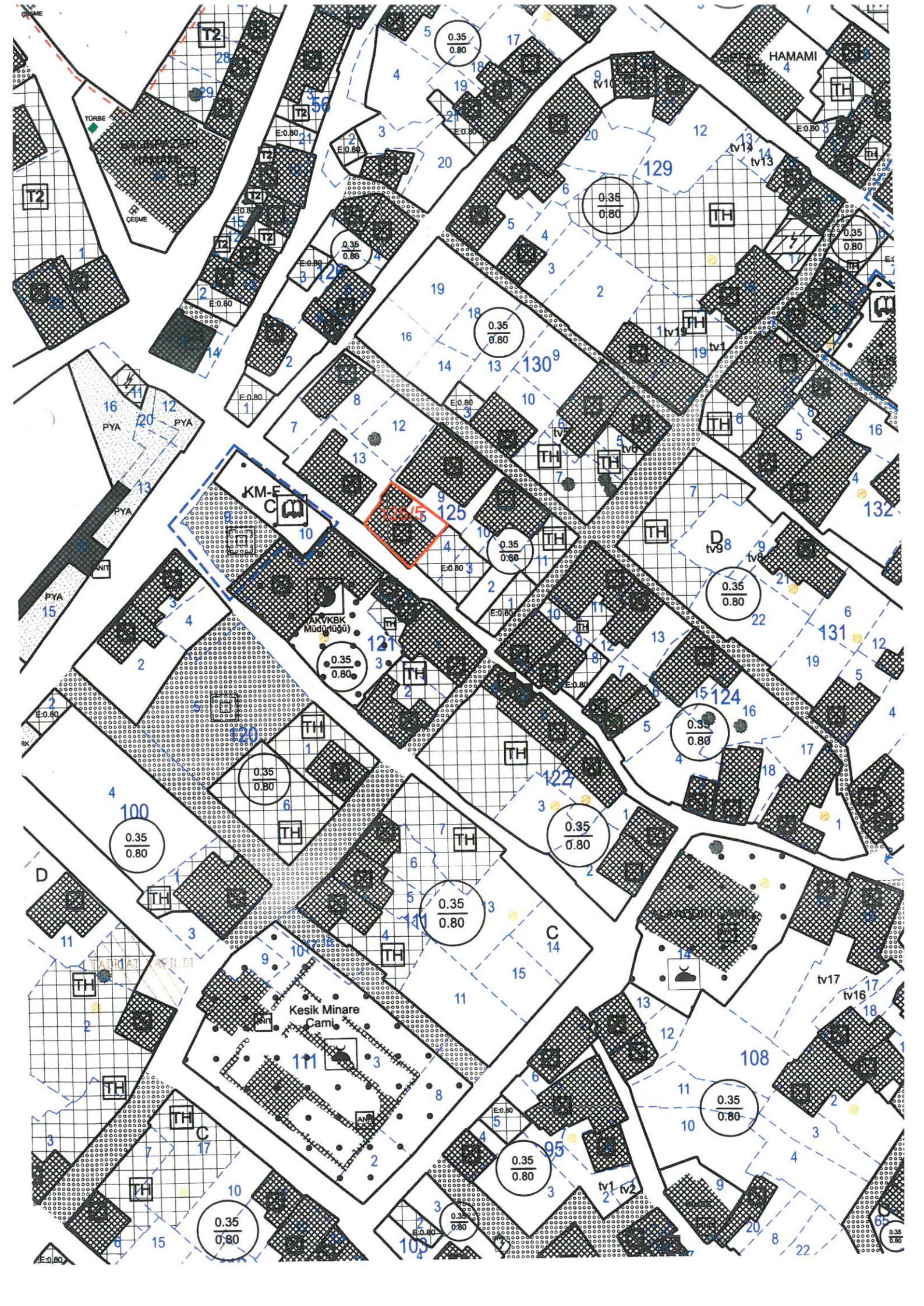





T.C.  
MURATPAŞA KAYMAKAMLIĞI  
İlçe Milli Eğitim Müdürlüğü

P-2 Tsi  
(Başkanlar görüşünde)  
Dışarı yapı

Sayı : E-44806695-756.99-38389370  
Konu : Okul Arsaları Çekme Payı

06.12.2021

MURATPAŞA BELEDİYE BAŞKANLIĞINA  
(Fen İşleri İmar Bölümü)

Cumhurbaşkanımız sayın Recep Tayyip ERDOĞAN'ın himayelerinde Bakanlığımızca "Temel Eğitimde 10.000 Okul Projesi" başlatılmış bulunmaktadır.

Bu kapsamda Bakanlığımızın Tip Projelerinden İlçemize 12 anaokulu yapımı planlanmış bulunmaktadır. İmar Planında okul arsası olarak ayrılan alanların sorunlu olması nedeniyle mevcut okullarımızdan arsaları geniş olanlara ve temiz arsalara 4-8 derslikli anasınıfı yapılması düşünülmektedir.

Ancak arsalarda çekme payları 10 metredir. Bu nedenle aşağıda bilgileri bulunan okul arsalarındaki çekme paylarının 5 metre olarak düzenleme yapılması Bakanlığımız Tip Projelerinin arsa üzerine oturtulması daha iyi olacaktır.

Bilgilerinizi ve gereğini arz ederim.

Güvenli elektronik imzalı aslı ile aynıdır

Erkan ŞAFAK  
V.H.K.İ

Kenan YAVUZ  
İlçe Milli Eğitim Müdürü

Okul Adı	Mahalle	Ada Parsel	M2
Yunus Emre İlkokulu	Sedir Mah.	3166 Ada 7 Parsel 646 Ada 36 parsel	4595 M2 16 M2
Kazım Şanöz İlkokulu	Kızılark Mah.	6552 Ada 1 Parsel	4908 M2
Mehmet Kesikçi İlkokulu	Gençlik Mah.	5840 Ada 1 Parsel	4435 M2
Dr. Galip Kahraman Ortaokulu	Soğuksu Mah.	12378 Ada 16-17-18 Parsel 0 Ada 796 Parsel 4315 Ada 2-4-24-26 Parsel	2582 M2 1314 M2 1935 M2
Kamile Çömlekçioğlu Ortaokulu	Yüksekalan Mah.	3677 Ada 2 Parsel	5639 M2
Hacı Dudu Mehmet Gebizli Kız Anadolu İmam hatip Lisesi	Meydankavağı Mah.	4551 Ada 26-29 Parsel	5352 M2
Boş Okul Arsası	Zerdalilik Mah.	92 Ada 25 parsel	3344 M2

Bu belge güvenli elektronik imza ile imzalanmıştır.

Adres : Adres: Sinan Mahallesi Ali Çetinkaya Caddesi No10 Kat5 07040  
Muratpaşa Antalya  
Telefon No : 0 (242) 247 84 50  
E-Posta: muratpasa07\_tesimali@meh.gov.tr  
Kep Adresi : meh@hs01.kep.tr

Belge Doğrulama Adresi : <https://www.turkiye.gov.tr/meh-ehys>  
Bilgi için: Fikret TOKMAN  
Unvan : Şef  
Faks:2422879750

İnternet Adresi: <http://muratpasa.meh.gov.tr/>

Bu evrak güvenli elektronik imza ile imzalanmıştır <https://evraksorgu.meh.gov.tr> adresinden 7755-2416-389a-848a-4987 kodu ile teyit edilebilir.





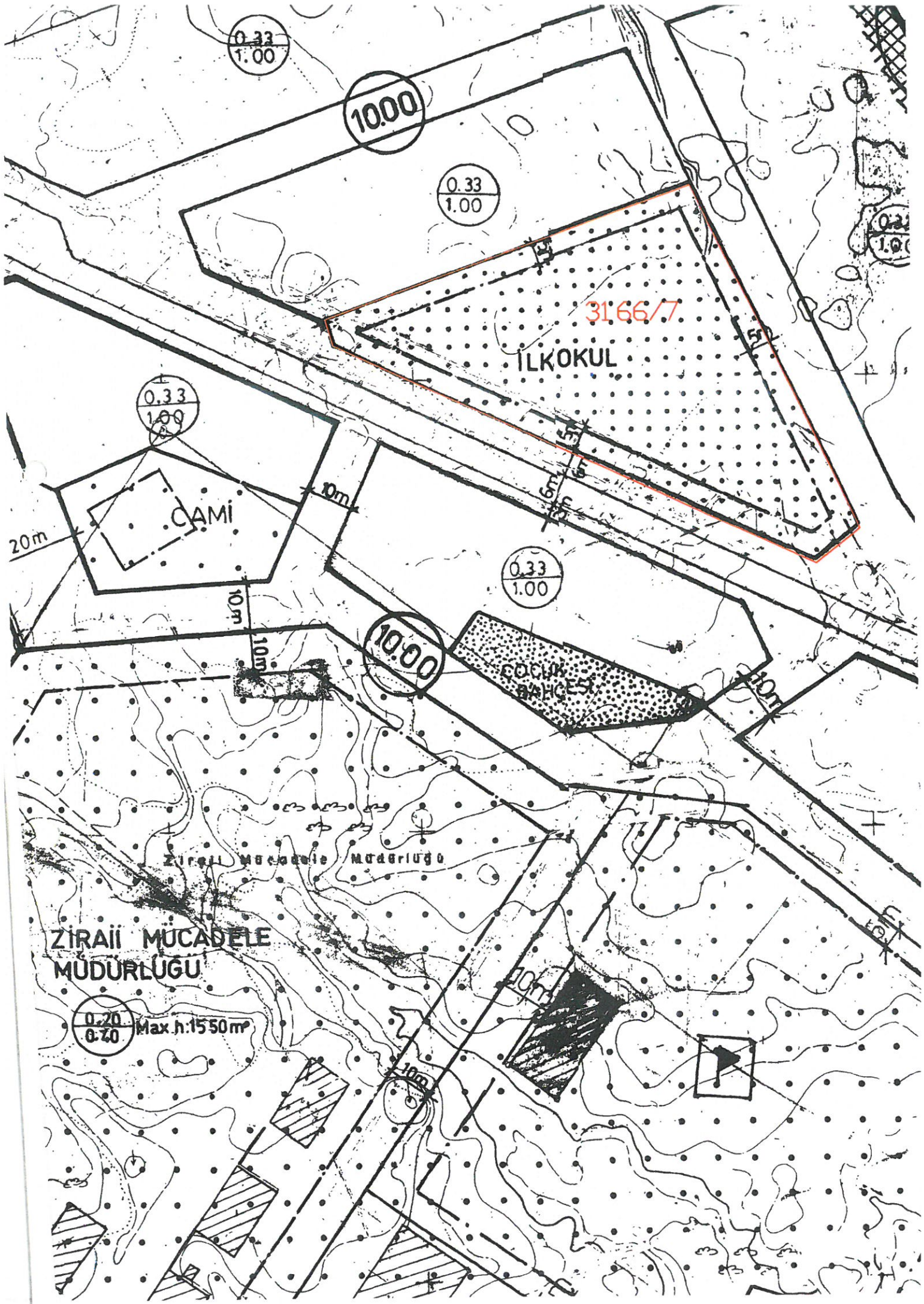



BUK OCAĞI

PARSELASYON İPTALI

RESMİ KUL. AL  
5m E=0.90

PAZAR YERİ

TEMEL EĞİTİM  
OKULU  
6552/1

ÇOCUK  
BAHÇESİ

16.50

17.00

Y1 PS

IBZT

IBZT

